

**FORMATO EUROPEO
PER IL CURRICULUM
VITAE**

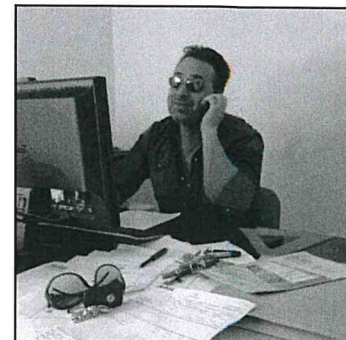

INFORMAZIONI PERSONALI

Nome
Indirizzo
Telefono
Fax
E-mail

Nazionalità

Data di nascita

ISCRIZIONE ORDINE (n. e anno)

RICCARDO LUIGI SALVATORE

Albo Geometri Prov. di Lecce n. 2699 - dal 15.04.1992

• Date (da – a)

• Nome e indirizzo del datore di lavoro

• Tipo di azienda o settore

• Tipo di impiego

• Principali mansioni e responsabilità

APRILE 2018

Comune di Casarano, Piazza San Domenico, 1 - 73042 Casarano

Pubblica amministrazione

Incarico professionale

Componente commissione locale per il paesaggio

• Date (da – a)

• Nome e indirizzo del datore di lavoro

• Tipo di azienda o settore

• Tipo di impiego

• Principali mansioni e responsabilità

GIUGNO 1995 a Giugno 1998

Comune di Ruffano, Corso Margherita di Savoia, 1- 73049 Ruffano

Pubblica amministrazione

Incarico professionale

Componente commissione edilizia comunale

ESPERIENZA LAVORATIVA

- Date (da – a)
- Nome e indirizzo del datore di lavoro
 - Tipo di azienda o settore
 - Tipo di impiego
- Principali mansioni e responsabilità

- Date (da – a)
- Nome e indirizzo del datore di lavoro
 - Tipo di azienda o settore
 - Tipo di impiego
- Principali mansioni e responsabilità

- Date (da – a)
- Nome e indirizzo del datore di lavoro
 - Tipo di azienda o settore
 - Tipo di impiego
- Principali mansioni e responsabilità

- Date (da – a)
- Nome e indirizzo del datore di lavoro
 - Tipo di azienda o settore
 - Tipo di impiego
- Principali mansioni e responsabilità

- Date (da – a)
- Nome e indirizzo del datore di lavoro
 - Tipo di azienda o settore
 - Tipo di impiego
- Principali mansioni e responsabilità

- Date (da – a)
- Nome e indirizzo del datore di lavoro
 - Tipo di azienda o settore
 - Tipo di impiego
- Principali mansioni e responsabilità

GIUGNO 2018

Comune di Taurisano, Piazza Castello - 73056 Taurisano

Pubblica amministrazione

Incarico professionale

incarico di collaborazione esterna per l'attuazione della sicurezza urbana e installazione di sistemi di videosorveglianza.

GIUGNO 2018

Comune di Miggiano, via M. Arnesano, 2 - 73035 Miggiano

Pubblica amministrazione

Incarico professionale

incarico di collaborazione esterna per l'attuazione della sicurezza urbana e installazione di sistemi di videosorveglianza.

Dicembre 2017

Comune di Ruffano, corso Margherita di Savoia, 1 - 73049 Ruffano

Pubblica amministrazione

Incarico professionale

attività connesse alla progettazione per la redazione del progetto esecutivo del "CAMPO SPORTIVO SU VIA S. M. DI LEUCA".

Agosto 2017

Comune di Ruffano, corso Margherita di Savoia, 1 - 73049 Ruffano

Pubblica amministrazione

Incarico professionale

Diagnosi Energetica e Attività connesse alla Progettazione relativa a "EFFICIENTAMENTO ENERGETICO DEL PALAZZETTO DELLO SPORT SU VIALE DELLO SPORT.

Giugno 2017

Creti Giuseppe & Figli snc di Maria Creti & C. - via Europa, 113/A - 73021 Calimera (Le)

Azienda operante nella vendita al dettaglio di carburante per autotrazione (Total-Erg)

Incarico professionale

AUA -(Richiesta autorizzazione all'immissione in pubblica fognatura bianca). Impianto di raccolta acque meteoriche rivenienti dal piazzale di pertinenza dell'impianto di distribuzione carburanti per autotrazione Total-Erg sito in Ruffano alla via Santa Maria di Leuca.

Maggio 2017

Comune di Castrignano del Capo, via Municipio - 73053 Castrignano del Capo

Pubblica Amministrazione

Incarico professionale

Interventi per l'efficientamento energetico degli edifici pubblici. incarico per la redazione dell'analisi, il monitoraggio, l'audit e la diagnosi energetica di alcuni edifici comunali

- Date (da – a)
- Nome e indirizzo del datore di lavoro
 - Tipo di azienda o settore
 - Tipo di impiego
- Principali mansioni e responsabilità

Marzo 2017

Rizzo Autoveicoli srl - via Monsignor D'Urso, 5 - 73049 Ruffano (Le)

Azienda operante nel settore vendita autoveicoli industriali

Incarico professionale

Variazione catastale di un immobile in categoria C/1 ubicato in Ruffano alla via Pomponio D'Urso

Giugno 2016

Comune di Supersano - P.zza IV Novembre, 5 - 73040 Supersano (Le)

Pubblica Amministrazione

Incarico professionale

Incarico professionale per la verifica di assoggettabilità a VAS del Piano Particolareggiato zona B/2 - Edilizia Residenziale in località "Mauri".

- Date (da – a)
- Nome e indirizzo del datore di lavoro
 - Tipo di azienda o settore
 - Tipo di impiego
- Principali mansioni e responsabilità

- Date (da – a)
- Nome e indirizzo del datore di lavoro
 - Tipo di azienda o settore
 - Tipo di impiego
- Principali mansioni e responsabilità

Giugno 2016

Rizzo Autoveicoli srl - via Monsignor D'Urso, 5 - 73049 Ruffano (Le)

Azienda operante nel settore vendita autoveicoli industriali

Incarico professionale

Variazione catastale di un immobile in categoria D/8 ubicato in Ruffano alla via Pomponio D'Urso

Settembre 2015

Rizzo Autoveicoli srl - via Monsignor D'Urso, 5 - 73049 Ruffano (Le)

Azienda operante nel settore vendita autoveicoli industriali

Incarico professionale

AUA -(Richiesta autorizzazione all'immissione in pubblica fognatura bianca). Impianto di raccolta acque meteoriche rivenienti dal piazzale di pertinenza del locale commerciale sito in Ruffano alla via Pomponio D'Urso

- Date (da – a)
- Nome e indirizzo del datore di lavoro
 - Tipo di azienda o settore
 - Tipo di impiego
- Principali mansioni e responsabilità

- Date (da – a)
- Nome e indirizzo del datore di lavoro
 - Tipo di azienda o settore
 - Tipo di impiego
- Principali mansioni e responsabilità

Settembre 2015

Comune di Ruffano - Corso Margherita di Savoia - 73049 Ruffano (Le)

Pubblica Amministrazione

Incarico professionale

Accatastamento impianto fotovoltaico della potenza di picco pari a 30 kw. realizzato sulla sede municipale.

- Date (da – a)
- Nome e indirizzo del datore di lavoro
 - Tipo di azienda o settore
 - Tipo di impiego
- Principali mansioni e responsabilità

Settembre 2015

Eurospin Puglia spa - strada 84 . - 72027 San Pietro Vernotico (Br)

Azienda operante nel settore della grande distribuzione organizzata di alimentari e generi di largo consumo

Incarico professionale

Progetto, direzione dei lavori, coordinamento della sicurezza in fase di progettazione

e di esecuzione, Opere di manutenzione straordinaria di un immobile commerciale ubicato in Ruffano alla via Pomponio D'Urso.

Dicembre 2014

Impresa " Margarito Salvatore" via Campo Brancaccio - 73049 Ruffano (Le)

Azienda operante nel settore dell'edilizia

Incarico professionale

Progettazione e Direzione dei lavori di n. 4 villette a schiera ubicate in Ruffano alle via E. Ferrari angolo via Bartali.

Novembre 2014

Jonica Impianti srl - via Poerio, 226 - 74020 Lizzano (Ta)

Azienda operante nel settore delle energie rinnovabili in particolare mini-eolico

Incarico professionale

Progetto per l'installazione di due aerogeneratori da 30 kW/cad. per la produzione di energia elettrica da fonte rinnovabile site nel Comune di Mesagne, e Relazione di Verifica Ambientale (Screening ambientale).

Ottobre 2014

Jonica Impianti srl - via Poerio, 226 - 74020 Lizzano (Ta)

Azienda operante nel settore delle energie rinnovabili in particolare mini-eolico

Incarico professionale

Progetto per l'installazione di due aerogeneratori da 30 kW/cad. per la produzione di energia elettrica da fonte rinnovabile site nel Comune di Mesagne, e Relazione di Verifica Ambientale (Screening ambientale).

Settembre 2014

Jonica Impianti srl - via Poerio, 226 - 74020 Lizzano (Ta)

Azienda operante nel settore delle energie rinnovabili in particolare mini-eolico

Incarico professionale

Progetto per l'installazione di due aerogeneratori da 30 kW/cad. per la produzione di energia elettrica da fonte rinnovabile site nel Comune di Mesagne, e Relazione di Verifica Ambientale (Screening ambientale).

Luglio 2014

Sig. Bentivoglio Elisabetta - via Cristoforo Colombo - 73039 Tricase (Le)

Committente privato

Incarico professionale

Progetto di risanamento conservativo e adeguamento igienico-sanitario di un immobile da destinare a laboratorio artigianale sito in Ruffano alla Piazzetta Centurione Ruffo.

Giugno 2013

Sig. Vincenti Francesco - via prov.le per Casarano - 73049 Ruffano (Le)

Committente privato

Incarico professionale

Progetto di modifiche opere interne e controllo stato del solai relativi a una casa di civile abitazione sita in Ruffano alla via Prov.le per Casarano.

Novembre 2012

Comune di Sternatia - via B. Ancora - 73010 Sternatia (Le)

- Date (da – a)
- Nome e indirizzo del datore di lavoro
 - Tipo di azienda o settore
 - Tipo di impiego
- Principali mansioni e responsabilità

- Date (da – a)
- Nome e indirizzo del datore di lavoro
 - Tipo di azienda o settore
 - Tipo di impiego
- Principali mansioni e responsabilità

- Date (da – a)
- Nome e indirizzo del datore di lavoro
 - Tipo di azienda o settore
 - Tipo di impiego
- Principali mansioni e responsabilità

- Date (da – a)
- Nome e indirizzo del datore di lavoro
 - Tipo di azienda o settore
 - Tipo di impiego
- Principali mansioni e responsabilità

- Date (da – a)
- Nome e indirizzo del datore di lavoro
 - Tipo di azienda o settore
 - Tipo di impiego
- Principali mansioni e responsabilità

- lavoro
- Tipo di azienda o settore
 - Tipo di impiego
 - Principali mansioni e responsabilità
-
- Date (da – a)
 - Nome e indirizzo del datore di lavoro
 - Tipo di azienda o settore
 - Tipo di impiego
 - Principali mansioni e responsabilità
-
- Date (da – a)
 - Nome e indirizzo del datore di lavoro
 - Tipo di azienda o settore
 - Tipo di impiego
 - Principali mansioni e responsabilità
-
- Date (da – a)
 - Nome e indirizzo del datore di lavoro
 - Tipo di azienda o settore
 - Tipo di impiego
 - Principali mansioni e responsabilità
-
- Date (da – a)
 - Nome e indirizzo del datore di lavoro
 - Tipo di azienda o settore
 - Tipo di impiego
 - Principali mansioni e responsabilità
-
- Date (da – a)
 - Nome e indirizzo del datore di lavoro
 - Tipo di azienda o settore
 - Tipo di impiego
 - Principali mansioni e responsabilità

Pubblica Amministrazione

Incarico professionale

Direzione dei lavori, coordinamento della sicurezza in fase di progettazione e di esecuzione, Adeguamento norme di sicurezza, igiene ed abbattimento barriere architettoniche Scuola elementare e media.

Maggio 2011

SVE srl - via Michele Mercati, 39 - 00197 Roma

Azienda operante nel settore delle energie rinnovabili in particolare il solare fotovoltaico

Incarico professionale

Accatastamento Impianto fotovoltaico della potenza di picco pari a 995,52 kwp. realizzato su terreno in località "Cardigliano di Sotto" - Comune di Ruffano

Maggio 2011

SVE srl - via Michele Mercati, 39 - 00197 Roma

Azienda operante nel settore delle energie rinnovabili in particolare il solare fotovoltaico

Incarico professionale

Accatastamento Impianto fotovoltaico della potenza di picco pari a 995,52 kwp. realizzato su terreno in località "Biacolezzi" - Comune di Marino

Febbraio 2011

Comune di Stenatia - via B. Ancora - 73010 Stenatia (Le)

Pubblica Amministrazione

Incarico professionale

Direzione dei lavori, coordinamento della sicurezza in fase di progettazione e di esecuzione Ampliamento cimitero comunale - Lotto A Sepolcreto e Lotto B Sistemazione esterna Committente "Comune di Stenatia"

Giugno 2010

Apulia Solar Capital srl - Corte dei Ventura, 3 - 73100 Lecce (Le)

Azienda operante nel settore delle energie rinnovabili in particolare il solare fotovoltaico

Incarico professionale

Pratica verifica di assoggettabilità a VIA per un impianto fotovoltaico da 3,57 MW da realizzarsi nel comune di Parabità - località "Santa Teresa" e relativo elettrodotto di connessione alla RTN.

Gennaio 2010

SVE srl - via Michele Mercati, 39 - 00197 Roma

Azienda operante nel settore delle energie rinnovabili in particolare il solare fotovoltaico

Incarico professionale

Direzione dei lavori coordinamento della sicurezza in fase di progettazione e di esecuzione, per l'installazione e l'esercizio di un impianto fotovoltaico di potenza di picco 995.52 kW per la produzione di energia elettrica da fonti rinnovabili e per la realizzazione del cavidotto interrato per il collegamento alla Rete Enel. Comune di Marino, località "Biacolezzi"

Gennaio 2010

SVE srl - via Michele Mercati, 39 - 00197 Roma

Azienda operante nel settore delle energie rinnovabili in particolare il solare fotovoltaico

Incarico professionale

• Principali mansioni e responsabilità

• Date (da – a)

• Nome e indirizzo del datore di lavoro

• Tipo di azienda o settore

• Tipo di impiego

• Principali mansioni e responsabilità

• Date (da – a)

• Nome e indirizzo del datore di lavoro

• Tipo di azienda o settore

• Tipo di impiego

• Principali mansioni e responsabilità

• Date (da – a)

• Nome e indirizzo del datore di lavoro

• Tipo di azienda o settore

• Tipo di impiego

• Principali mansioni e responsabilità

• Date (da – a)

• Nome e indirizzo del datore di lavoro

• Tipo di azienda o settore

• Tipo di impiego

• Principali mansioni e responsabilità

• Date (da – a)

• Nome e indirizzo del datore di lavoro

• Tipo di azienda o settore

• Tipo di impiego

• Principali mansioni e responsabilità

• Date (da – a)

• Nome e indirizzo del datore di lavoro

• Tipo di azienda o settore

Direzione dei lavori, coordinamento della sicurezza in fase di progettazione e di esecuzione, per l'installazione e l'esercizio di un impianto fotovoltaico di potenza di picco 995.52 kW per la produzione di energia elettrica da fonti rinnovabili e per la realizzazione del cavidotto interrato per il collegamento alla Rete Enel. Comune di Ruffano, località "Masseria Cardigliano di Sotto"

Novembre 2009

Riccardo Luigi - via Armando Diaz, 5 - 73049 Ruffano (Le)

Committente privato

Incarico professionale

Coprogettazione di locali commerciali a P.T. con annessi box e locali deposito a P.Sc. alloggi per la residenza a P.1° da realizzarsi alla via Bengasi, Comune di Copertino

Ottobre 2009

Comune di Melissano - via Casarano - 73040 Melissano (Le)

Pubblica Amministrazione

Incarico professionale

Aggiornamento della rappresentazione cartografica dell'area PIP, in formato shape file georiferito secondo le linee guida dell'allegato "F" del bando della Regione Puglia "Insediamenti produttivi Aree PIP",

Ottobre 2009

Comune di Casarano - P.zza San Domenico, 1 - 73042 Casarano (Le)

Pubblica Amministrazione

Incarico professionale

Aggiornamento della rappresentazione cartografica dell'area PIP, in formato shape file georiferito secondo le linee guida dell'allegato "F" del bando della Regione Puglia "Insediamenti produttivi Aree PIP",

Ottobre 2009

Comune di Supersano - P.zza IV Novembre, 5 - 73040 Supersano (Le)

Pubblica Amministrazione

Incarico professionale

Aggiornamento della rappresentazione cartografica dell'area PIP, in formato shape file georiferito secondo le linee guida dell'allegato "F" del bando della Regione Puglia "Insediamenti produttivi Aree PIP",

Giugno 2009

Apulia Solar Capital srl - Corte dei Ventura, 3 - 73100 Lecce (Le)

Azienda operante nel settore delle energie rinnovabili in particolare il solare fotovoltaico

Incarico professionale

Coprogettazione per l'installazione e l'esercizio di un impianto fotovoltaico in Autorizzazione Unica di potenza di picco 2.166,60 kW per la produzione di energia elettrica da fonti rinnovabili Comune di Ruffano, località "Meriglia"

Giugno 2009

Apulia Solar Capital srl - Corte dei Ventura, 3 - 73100 Lecce (Le)

Azienda operante nel settore delle energie rinnovabili in particolare il solare fotovoltaico

- Tipo di impiego
- Principali mansioni e responsabilità

Incarico professionale

Coprogettazione per l'installazione e l'esercizio di un impianto fotovoltaico in Autorizzazione Unica di potenza di picco 3.570,75 kW per la produzione di energia elettrica da fonti rinnovabili Comune di Parabita, località "Santa Teresa"

- Date (da – a)

Gennaio 2009

- Nome e indirizzo del datore di lavoro

Quadrato Costruzioni srl - via P. Paoli, 23 - 70123 Bari

- Tipo di azienda o settore
- Tipo di impiego

Azienda operante nel settore dell'edilizia

Incarico professionale

- Principali mansioni e responsabilità

Coprogettazione di un locale commerciale per la vendita di prodotti alimentari e non ubicato in Monteroni di Lecce alla Via del Mare. Ora filiale Eurospin

- Date (da – a)

Maggio 2008

- Nome e indirizzo del datore di lavoro

Immobil Bianco sas - via Del Balzo, 2 - 73013 Galatina (Le)

- Tipo di azienda o settore
- Tipo di impiego

Azienda operante nel settore dell'edilizia

Incarico professionale

- Principali mansioni e responsabilità

Coprogettazione di un locale commerciale per la vendita di prodotti alimentari e non, ubicato alla Strada prov.le 362 per Lecce. Galatina. Ora filiale Lidl Italia

- Date (da – a)

Gennaio 2008 - Ottobre 2008

- Nome e indirizzo del datore di lavoro

Solar Ventures International srl - Galleria San Babila, 4/B - 20122 Milano

- Tipo di azienda o settore
- Tipo di impiego

Azienda operante nel settore delle energie rinnovabili in particolare il solare fotovoltaico

Incarico professionale

- Principali mansioni e responsabilità

Coprogettazione di n. 13 impianti fotovoltaici di potenza di picco pari a 996,80 kW per la produzione di energia elettrica da fonti rinnovabili ubicati in diversi Comuni della prov. di Lecce. e relative autorizzazioni paesaggistiche. (Screening ambientale)

- Date (da – a)

Gennaio 2008

- Nome e indirizzo del datore di lavoro

Gior.Gia. Immobiliare snc. - via Pomponio D'Urso, 19 - 73049 Ruffano (Le)

- Tipo di azienda o settore
- Tipo di impiego

Azienda operante nel settore dell'edilizia

Incarico professionale

- Principali mansioni e responsabilità

Coordinatore per la sicurezza in fase di esecuzione e Direzione dei lavori per la costruzione di un complesso residenziale- commerciale in via S.M. della Finita, Ruffano (Le)

- Date (da – a)

Luglio 2007

- Nome e indirizzo del datore di lavoro

Quadrato Immobiliare srl - via P.Paoli, 23 - 70121 Bari (Ba)

- Tipo di azienda o settore
- Tipo di impiego

Azienda operante nel settore dell'edilizia

Incarico professionale

- Principali mansioni e responsabilità

Progetto e direzione dei lavori per la costruzione di locali commerciali al piano terra, box e locali deposito al piano interrato, uffici ed alloggi per la residenza al piano primo all'interno del Piano di Lottizzazione "Via Don Minzoni". , Monteroni di Lecce

- Date (da – a)

Maggio 2007

- Nome e indirizzo del datore di lavoro

Dott. Zappatore Vincenzo - via Santa Maria di Leuca, 1 - 73049 Ruffano (Le)

- Tipo di azienda o settore
- Tipo di impiego

Committente privato

Incarico professionale

- Principali mansioni e responsabilità

Collaborazione alla redazione del Progetto e direzione dei lavori per la costruzione di un complesso residenziale-commerciale su due livelli, con

- Date (da – a)
- Nome e indirizzo del datore di lavoro
 - Tipo di azienda o settore
 - Tipo di impiego
- Principali mansioni e responsabilità

Aprile 2007

Quadrato Immobiliare srl - via P.Paoli, 23 - 70121 Bari (Ba)

Azienda operante nel settore dell'edilizia

Incarico professionale

Progetto e direzione dei lavori per la costruzione di n.14 alloggi a schiera all'interno del Piano di Lottizzazione "Via Don Minzoni". Monteroni di Lecce

- Date (da – a)
- Nome e indirizzo del datore di lavoro
 - Tipo di azienda o settore
 - Tipo di impiego
- Principali mansioni e responsabilità

Aprile 2007

Quadrato Immobiliare srl - via P.Paoli, 23 - 70121 Bari (Ba)

Azienda operante nel settore dell'edilizia

Incarico professionale

Progetto e direzione dei lavori per la costruzione di n.14 alloggi a schiera all'interno del Piano di Lottizzazione "Via Don Minzoni". Monteroni di Lecce

- Date (da – a)
- Nome e indirizzo del datore di lavoro
 - Tipo di azienda o settore
 - Tipo di impiego
- Principali mansioni e responsabilità

Marzo 2007

Eco Energy srl - via Roma, 58 - 73049 Ruffano (Le)

Azienda operante nel settore delle energie rinnovabili in particolare nel eolico

Incarico professionale

Coprogettazione definitiva e relativo **Studio di Impatto Ambientale** per la realizzazione di un parco eolico composto da n. 8 torri per una potenza complessiva di 16 MW. nel Comune di Miggiano.

- Date (da – a)
- Nome e indirizzo del datore di lavoro
 - Tipo di azienda o settore
 - Tipo di impiego
- Principali mansioni e responsabilità

Giugno 2006

Antonio srl - contrada San Nicola - 73049 Ruffano (Le)

Azienda operante nel settore delle energie rinnovabili in particolare nel eolico

Incarico professionale

Coprogettazione definitiva e relativo **Studio di Impatto Ambientale** per la realizzazione di un parco eolico composto da n. 11 torri per una potenza complessiva di 22 MW. nel Comune di Ruffano.

- Date (da – a)
- Nome e indirizzo del datore di lavoro
 - Tipo di azienda o settore
 - Tipo di impiego
- Principali mansioni e responsabilità

Gennaio 2006

Pizzolante Leuzzi, Frisullo e De Vitis - 73049 Ruffano (Le)

Committente privato

Incarico professionale

Coprogettazione Variante e ampliamento al Piano Particolareggiato "Chiantata" sub. comparto 3. Ruffano.

- Date (da – a)
- Nome e indirizzo del datore di lavoro
 - Tipo di azienda o settore
 - Tipo di impiego
- Principali mansioni e responsabilità

Dicembre 2004

Comune di Ruffano - Corso Margherita di Savoia - 73049 Ruffano (Le)

Pubblica amministrazione

Incarico professionale

Coprogettazione opere di urbanizzazione e coordinamento della sicurezza in fase di progettazione relative all'ampliamento della zona PIP - Ruffano.

- Date (da – a)
- Nome e indirizzo del datore di lavoro
 - Tipo di azienda o settore
 - Tipo di impiego
- Principali mansioni e responsabilità

ISTRUZIONE E FORMAZIONE

- Date (da – a)
- Nome e tipo di istituto di istruzione o formazione
 - Principali materie / abilità professionali oggetto dello studio
 - Qualifica conseguita
 - Votazione

- Date (da – a)
- Nome e tipo di istituto di istruzione o formazione
 - Principali materie / abilità professionali oggetto dello studio
 - Qualifica conseguita
 - Votazione

- Date (da – a)
- Nome e tipo di istituto di istruzione o formazione
 - Principali materie / abilità professionali oggetto dello studio
 - Qualifica conseguita

- Date (da – a)
- Nome e tipo di istituto di istruzione o formazione
 - Principali materie / abilità professionali oggetto dello studio
 - Qualifica conseguita

- Date (da – a)
- Nome e tipo di istituto di istruzione o formazione
 - Principali materie / abilità professionali oggetto dello studio
 - Qualifica conseguita

- Date (da – a)
- Nome e tipo di istituto di istruzione o formazione
 - Principali materie / abilità

Maggio 2004

Comune di Ruffano - Corso Margherita di Savoia - 73049 Ruffano (Le)

Pubblica amministrazione

Incarico professionale

Progettazione preliminare e definitiva per i lavori di "infrastrutture di una zona fieristica espositiva a supporto delle attività produttive locali in variante al Programma di Fabbricazione.

Sessione 1991

Istituto tecnico per Geometri G.Galilei di Lecce

Abilitazione all'esercizio della libera professione di Geometra

Geometra

93/100

Settembre 1980 - Agosto 1986

Istituto tecnico per Geometri di Casarano

Geometra

36/60

Giugno 2018

Collegio Geometri di Lecce

BIM PER LE RISTRUTTURAZIONI: LASER SCANNER 3D

Attestato di partecipazione

Aprile 2018

Collegio Geometri di Lecce

CORSO SU "GESTIONE DEL RISCHIO RADON IN EDILIZIA"

Attestato di partecipazione

Ottobre 2017

Collegio Geometri di Lecce

**CORSO DI CERTIFICAZIONE DI SOSTENIBILITA' AMBIENTALE DEGLI EDIFICI
PROTOCOLLO ITACA.**

Attestato di partecipazione

Giugno 2017

Collegio Geometri di Lecce

Corso di formazione per tecnici abilitati alla certificazione energetica degli edifici.

- professionali oggetto dello studio
 - Qualifica conseguita
- Date (da – a)
- Nome e tipo di istituto di istruzione o formazione
 - Principali materie / abilità professionali oggetto dello studio
 - Qualifica conseguita
- Date (da – a)
- Nome e tipo di istituto di istruzione o formazione
 - Principali materie / abilità professionali oggetto dello studio
 - Qualifica conseguita
- Date (da – a)
- Nome e tipo di istituto di istruzione o formazione
 - Principali materie / abilità professionali oggetto dello studio
 - Qualifica conseguita
- Date (da – a)
- Nome e tipo di istituto di istruzione o formazione
 - Principali materie / abilità professionali oggetto dello studio
 - Qualifica conseguita
- Date (da – a)
- Nome e tipo di istituto di istruzione o formazione
 - Principali materie / abilità professionali oggetto dello studio
 - Qualifica conseguita
- Date (da – a)
- Nome e tipo di istituto di istruzione o formazione
 - Principali materie / abilità professionali oggetto dello studio
 - Qualifica conseguita
- Date (da – a)
- Nome e tipo di istituto di istruzione o formazione
 - Principali materie / abilità professionali oggetto dello studio
 - Qualifica conseguita
- Date (da – a)
- Nome e tipo di istituto di istruzione o formazione
 - Principali materie / abilità professionali oggetto dello studio
 - Qualifica conseguita

Attestato di partecipazione

Giugno 2016

Università del Salento

I° corso pratico formativo " La stesura della relazione paesaggistica ai sensi del PPTR Puglia"

Attestato di partecipazione

Giugno 2016

SIFET - Società italiana di fotogrammetria e topografia

Corso di aggiornamento di geomatica

Attestato di partecipazione

Maggio 2016

LEICA Geosystem

Corso teorico-pratico sull'uso di sistemi di posizionamento globale GPS/GNSS con l'ausilio di ricevitori satellitari, in ambito topografico e catastale.

Attestato di partecipazione

Aprile 2016

Collegio dei Geometri della provincia di Lecce

Corso di aggiornamento per Coordinatori della sicurezza ai sensi del D. Lgs. 81/08 e s.m.i.

Attestato di partecipazione

Febbraio 2015

Collegio dei Geometri della provincia di Lecce

Aggiornamento in materia catastale

Attestato di partecipazione

Novembre 2011

Collegio dei Geometri della provincia di Lecce

Corso di aggiornamento per Coordinatori della sicurezza ai sensi del D. Lgs. 81/08 e s.m.i.

Attestato di partecipazione

Giugno 2009

Collegio dei Geometri della provincia di Lecce

Corso di formazione " Impianti elettrici negli edifici – Guida pratica alla progettazione".

Attestato di partecipazione

Luglio 2007

Collegio dei Geometri della provincia di Lecce

o formazione

- Principali materie / abilità professionali oggetto dello studio

- Qualifica conseguita

- Date (da – a)

- Nome e tipo di istituto di istruzione o formazione

- Principali materie / abilità professionali oggetto dello studio

- Qualifica conseguita

- Date (da – a)

- Nome e tipo di istituto di istruzione o formazione

- Principali materie / abilità professionali oggetto dello studio

- Qualifica conseguita

- Date (da – a)

- Nome e tipo di istituto di istruzione o formazione

- Principali materie / abilità professionali oggetto dello studio

- Qualifica conseguita

- Date (da – a)

- Nome e tipo di istituto di istruzione o formazione

- Principali materie / abilità professionali oggetto dello studio

- Qualifica conseguita

SEMINARI, CONVEGNI E CONFERENZE

- Date (da – a)

- Nome e tipo di istituto di istruzione o formazione

Certificazione energetica ed analisi delle dispersioni termiche con l'ausilio di termo camere

Attestato di partecipazione

Giugno 2007

Collegio dei Geometri della provincia di Lecce

Abilitazione all'iscrizione nell'elenco del Ministero dell'Interno attraverso la frequenza con relativo esame di profitto del Corso di specializzazione in prevenzione incendi ai sensi della legge n. 818/84.

Attestato di partecipazione

Settembre 2005

Università degli studi di Lecce - Facoltà di Ingegneria

Corso di aggiornamento nuova Normativa Sismica OPCM 3274/2003 e 3431/2005

Attestato di partecipazione

Luglio 2004

Collegio dei Geometri della provincia di Lecce

Abilitazione all'esercizio di coordinatore della sicurezza in fase di progettazione ed esecuzione Ai sensi del D.Lgs. 494/1996, art. 10.

Coordinatore per la progettazione ed esecuzione dei lavori

Gennaio 1999

Ancitel

Attestato di partecipazione relativo alla metodologia operativa del servizio Ancitel per il rilevamento, sul territorio Comunale, dei parametri descritti nel D.P.R. 138/1998.i

Esperto rilevamento dati per la revisione delle zone censuarie e delle tariffe d'estimo

Aprile 2007 - Aprile 2017

Aprile 2007

Seminario di aggiornamento "Soluzioni tetto e pareti – L'involucro edilizio: protezione e risparmio energetico e isolamento acustico".

Settembre 2010

Attestato Partecipazione alla "Conferenza Lancio" presentazione dell'Avviso Congiunto MIUR-MATM – (PON "Ambienti per l'Apprendimento", Asse II "Qualità degli ambienti scolastici", Obiettivo C) e (POIN "Energie rinnovabili ed efficienza energetica" Linea di attività 2.2).

Febbraio 2011

PROPOSTE DI AIUTI FINANZIARI PER RIVITALIZZARE I CENTRI STORICI IN CHIAVE TURISTICO - ABITATIVA (motore di sviluppo del Mezzogiorno)".

Dicembre 2011

Attestato di partecipazione Seminario " Agroenergie e Cogenerazione".

Gennaio 2013 - Lecce

Attestato di partecipazione al Convegno "ClimaAbita il futuro del costruire ed abitare sostenibile".

Gennaio 2013 - Matera

Attestato di partecipazione al Convegno "Tecnologie Impiantistiche per l'utilizzo di fonti rinnovabili" AICARR e CLIVET.

Marzo 2013

RECUPERARE E RIQUALIFICARE IL PATRIMONIO EDILIZIO VERSO ENERGIA QUASI ZERO.

Luglio 2013

Coperture assicurative di responsabilità civile e tutela legale professionale.

Febbraio 2014

Politiche per uscire dalla crisi. Incentivi per l'avviamento di microimprese. Opportunità per il lavoro professionale.

Ottobre 2014

Convegno tecnico "Progettare e costruire edifici a energia quasi zero" Azero tour 2014.

Febbraio 2015

Certificazione energetica degli edifici. Organizzato da Blumatica

Marzo 2015

SEMINARIO TECNICO "LE MODERNE TECNOLOGIE STRUMENTALI A SERVIZIO DEI RILIEVI TECNICI. NORMATIVA DI RIFERIMENTO E REQUISITI: TERMOGRAFIA E DRONI"

Aprile 2015

SEMINARIO TECNICO SPECIALISTICO "SISTEMA DI CERTIFICAZIONE ENERGETICA E AMBIENTALE DEGLI EDIFICI" - PROTOCOLLO ITACA REGIONE PUGLIA"

Maggio 2015

SEMINARIO ANIT "ENERGIA E RUMORE QUASI ZERO" - ANIT

Settembre 2015

EDICOM EDIZIONI azero tour 2015 - "EDIFICI A BASSO CONSUMO ENERGETICO: LA NUOVA CERTIFICAZIONE ENERGETICA"

Novembre 2015

APE E CERTIFICAZIONE ENERGETICA 2015 "ASPETTI NORMATIVI E FUNZIONALITA' DEL PROGRAMMA TerMus. NOVITA' E AGGIORNAMENTI AI NUOVI DECRETI ATTUATIVI DELLA LEGGE 90/2013.

Novembre 2015

Building Information Modeling (B.I.M.) 2015. Progettazione architettonica integrata. Approfondimenti con l'uso del software Edificius. Specifiche su progettazione spazi esterni e modellazione del terreno e sul Real Time Rendering integrato con il BIM (Edificius - LAND ed Edificius RTBIM)

Febbraio 2016

L'EDIFICIO IN RETE UNA GRANDA OCCASIONE DI SVILUPPO. SMART BUILDING

Marzo 2016

PARTECIPAZIONE AL TRAINING TECNICO ONLINE "NUOVO CONTO ENERGIA TERMICO".

Marzo 2016

LEGGE DI STABILITA' 2016 - "IMBULLONATI E LA CARATTERIZZAZIONE DELLE UNITA' IMMOBILIARI NEL SISTEMA CATASTALE.

Ottobre 2016

SEMINARIO TECNICO SPECIALISTICO "CHIARIMENTI IN MATERIA DI EFFICIENZA ENERGETICA IN EDILIZIA.

Ottobre 2016

SEMINARIO: COSTRUIRE SPORT ADEGUAMENTO E FINANZIAMENTO DEGLI IMPIANTI SPORTIVI.

Novembre 2016

SEMINARIO "IL BIM E LA PROGETTAZIONE NELL' ERA DELLA CONNESSIONE.

Marzo 2017

LA SICUREZZA DEGLI EDIFICI: PREVENIRE LO SFONDELLAMENTO DEI SOLAI.

Aprile 2017

PROGETTARE LA RIQUALIFICAZIONE DELL'INVOLUCRO - Diagnosi, progetto e posa delle soluzioni per l'isolamento termico e acustico.

Maggio 2017

Seminario "Edilizia e Paesaggio: confronto tra giurisdizione amministrativa, penale e contabile.

Gennaio 2018

Evento - Regolamento Edilizio Tipo della Regione Puglia. I riflessi sulla pianificazione territoriale

- Principali materie / abilità professionali oggetto dello studio
- Qualifica conseguita

Attestato di partecipazione

**CAPACITÀ E COMPETENZE
PERSONALI**

MADRELINGUA

ITALIANO

ALTRE LINGUA

INGLESE

- Capacità di lettura
- Capacità di scrittura
- Capacità di espressione orale

**BUONO
SCOLASTICO
SCOLASTICO**

**CAPACITÀ E COMPETENZE
RELAZIONALI**

SVOLGENDO ATTIVITA' DI COLLABORAZIONE CON DIVERSI GRUPPI DI LAVORO, SONO ABITUATO A RELAZIONARMI CON DIVERSE FIGURE PROFESSIONALI

**CAPACITÀ E COMPETENZE
ORGANIZZATIVE**

SVOLGENDO PREVALENTEMENTE ATTIVITA' A OBIETTIVO, HO ACCRESCIUTO LE MIE CAPACITA' DI PROBLEM SOLVING.

**CAPACITÀ E COMPETENZE
TECNICHE**

STRUMENTO TOPOGRAFICO

STAZIONE TOTALE "SOKKIA POWERSET"

PLOTTER HP FORMATO A0

WINDOS 7 PROFESSIONAL

ARC+ 2009 EDITION

PROGRAMMA SVILUPPATO PER CREARE, MODELLARE E VISUALIZZARE L'IDEA DI PROGETTO NELLE TRE DIMENSIONI

INSTANT RENDER 9

MODULO DI RENDERING PER TRASFORMARE I DISEGNI IN IMMAGINI FOTOREALISTICHE SPECIFICHE PER L'IMPATTO AMBIENTALE.

PFCAD CATASTO

PROGRAMMA DI CALCOLO E DISEGNO TOPOGRAFICO PER IL TRATTAMENTO AUTOMATIZZATO GRAFICO-ANALITICO DEGLI AGGIORNAMENTI CARTOGRAFICI CATASTALI, REDATTO AI SENSI DELLA CIRCOLARE MINISTERIALE 02/1988, RIGUARDANTE LE NUOVE PROCEDURE PER LA FORMAZIONE DEL CATASTO NUMERICO. IL PROGRAMMA COMPRENDE INOLTRE TUTTE LE FUNZIONI DI BASE DELLA TOPOGRAFIA GENERALE COMPRESA L'ELABORAZIONE DEL PIANO QUOTATO, PROFILO LONGITUDINALE FOGNATURE E ENEL.

PREGEO 10.6

DOCFA 4.00.3

AUTOCAD 2009

AUTOCAD MAP 3D 2012

AUTODESK REVIT BUILDING 9

PACCHETTO COMPLETO OFFICE 2007

PRIMUS + PRIMUS PLATFORM

PROGRAMMA DI COMPUTO METRICO E CONTABILITÀ CANTIERI

EDIFICIUS+EDIFICIUS-LAND+EDIFICIUS RTBIM

PROGRAMMA DI PROGETTAZIONE ARCHITETTONICA BIM

CERTUS POWER3

PROGRAMMA SICUREZZA CANTIERI

PRIMUS C

SOFTWARE PER LA REDAZIONE AUTOMATICA DI CAPITOLATI SPECIALI D'APPALTO, CAPITOLATO GENERALE, SCHEMI DI CONTRATTO, RELAZIONI TECNICHE E MODULISTICA.

PRIMUS K

CRONOPROGRAMMA LAVORI

TERMUS

PRESTAZIONI ENERGETICHE E CERTIFICAZIONE

SOLARIUS-PV

PROGETTAZIONE IMPIANTI SOLARI FOTOVOLTAICI

CAPACITÀ E COMPETENZE
ARTISTICHE

FOTOGRAFO DILETTANTE

ALTRE CAPACITÀ E COMPETENZE

**OTTIMA CONOSCENZA DELLE TEMATICHE URBANISTICHE ED AMBIENTALI ACQUISITE IN SEGUITO ALLE NUMEROSE ESPERIENZE PROGETTUALI SVILUPPATE.
ESPERIENZE MATURATE NEL CAMPO DELLE ENERGIE RINNOVABILI IN PARTICOLARE EOLICO E FOTOVOLTAICO.**

- MW AUTORIZZATI: IMPIANTO EOLICO DA 11 TORRI POTENZA COMPLESSIVA 22 MW (AUT. UNICA PUBBLICATA SUL BURP N. 70 DEL 08.06.2006) COMUNE RUFFANO (LE);

- MW SOTTO AUTORIZZAZIONE: IMPIANTO EOLICO DA 8 TORRI POTENZA COMPLESSIVA 16 MW NEL COMUNE DI MIGGIANO (LE);

- MW AUTORIZZATO: IMPIANTO FOTOVOLTAICO POTENZA COMPLESSIVA 2,16 MW NEL COMUNE DI RUFFANO (LE);

- MW SOTTO AUTORIZZAZIONE: IMPIANTO FOTOVOLTAICO POTENZA COMPLESSIVA 3.57 MW NEL COMUNE DI PARABITÀ (LE);

PATENTE O PATENTI

Patente B

ULTERIORI INFORMAZIONI

DISPONIBILE A TRASFERTE, GRANDE PROPENSIONE ALL'ORDINE E ALL'ORGANIZZAZIONE

ALLEGATI

DOCUMENTO DI IDENTITÀ

AUTORIZZO AL TRATTAMENTO DEI DATI PERSONALI
AI SENSI DELLA LEGGE N. 196/2003

Il sottoscritto, ai sensi degli artt. 46 e 47 del DPR. 28.12.2000, n. 445, nonché consapevole che, ai sensi dell'art. 76 del DPR. 445/2000, le dichiarazioni mendaci sono punite ai sensi del codice penale e delle leggi speciali in materia, dichiara che quanto su affermato corrisponde a verità.

SETTEMBRE 2018

Geom. Riccardo Luigi

